

คู่มือวิธีการส่งรายงานการใช้งานระบบ eDLTV ของโรงเรียน

วิธีส่งข้อมูลรายงานการใช้งานระบบ eDLTV ของแต่ละโรงเรียน สำหรับโรงเรียนที่ไม่สามารถส่งรายงานแบบอัตโนมัติได้

1. เปิดระบบ e-Learning ของการศึกษาทางไกลผ่านดาวเทียม (eDLTV) ภายในโรงเรียนของท่าน (เครื่องคอมพิวเตอร์ลูกข่ายที่สามารถใช้งานระบบ eDLTV ได้)
2. คลิก ที่เมนู Download log file ที่บริเวณด้านล่างซ้าย ของหน้าหลักเว็บไซต์ระบบ eDLTV

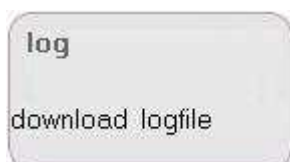

3. จะมีไฟล์เอกสาร .zip ที่มีชื่อระบุตามปีและเดือน ของข้อมูลรายงานการใช้งาน ในรูปแบบดังนี้ "ปีเดือน.tar.gz" ดังรูป โดยที่ไฟล์แต่ละไฟล์จะเก็บข้อมูลรายงานการใช้งานของแต่ละเดือน มาบีบอัดเป็นไฟล์เดียว (1 เดือน = 1 ไฟล์) โดยระบบจะรวบรวมข้อมูลรายงานการใช้งานของแต่ละเดือนที่ผ่านไปแล้ว มาเก็บไว้โดยอัตโนมัติทุกวันที่ 1 ของเดือน

<u>Name</u>	<u>Last modified</u>	<u>Size</u>	<u>Description</u>
 Parent Directory			-
 200812.tar.gz	18-Dec-2008 21:16	595K	

4. ให้ทำการ save ไฟล์ ตามขั้นตอนดังนี้
 - 4.1 คลิกขวาที่ไฟล์ที่ต้องการส่งให้แก่ทางโครงการฯ แล้วเลือก Save Target As...

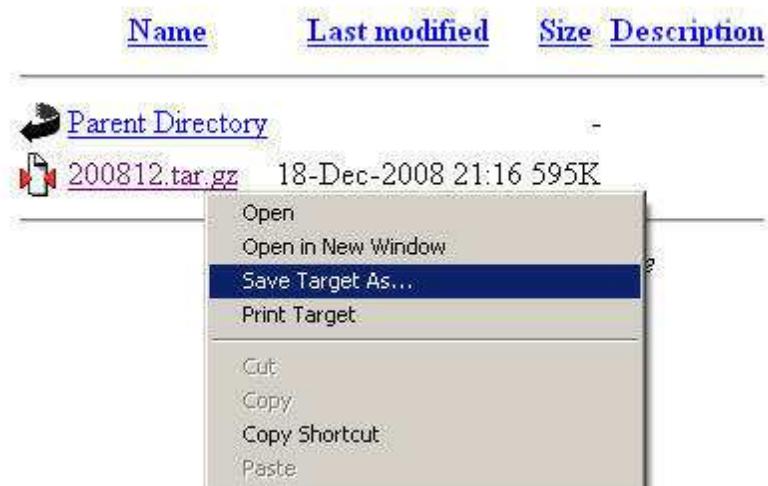

4.2 ทำการจัดเก็บข้อมูลไว้ที่เครื่องคอมพิวเตอร์ของท่าน

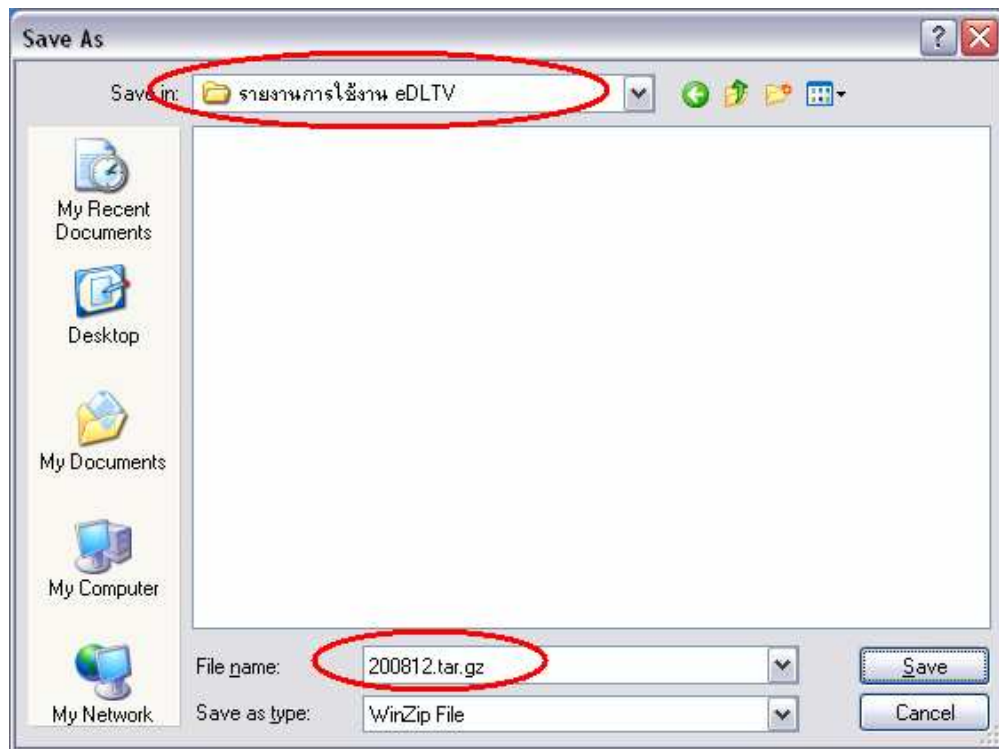

- 5 เปิดเว็บไซต์สำหรับส่งอีเมลของท่าน (Hotmail, Yahoo, Gmail) หรือ Mail Client (Outlook Express, Mozilla Thunderbird) จากนั้นสร้างอีเมลโดยแนบไฟล์ (Attach) รายงานการใช้งาน ที่จัดเก็บไว้ในข้อ 4.2 แล้วส่งไปที่อีเมล edltv@nectec.or.th

